

# ***Hyaena sp.***

**Invent.Nr.: HY 1**

**age, sex unknown**

All images are of left sided elements.

Thanks to the Zentrum für Naturwissenschaftliche Archäologie, Abteilung Archäozoologie,  
Eberhard-Karls-Universität Tübingen for the loan of the skeleton.

# ***Hyaena sp.***

Invent.Nr.: HY 1

age, sex unknown

## **Cuboid**

All images are of left sided elements (except axial skeleton).

Thanks to the Zentrum für Naturwissenschaftliche Archäologie, Abteilung Archäozoologie,  
Eberhard-Karls-Universität Tübingen for the loan of the skeleton.



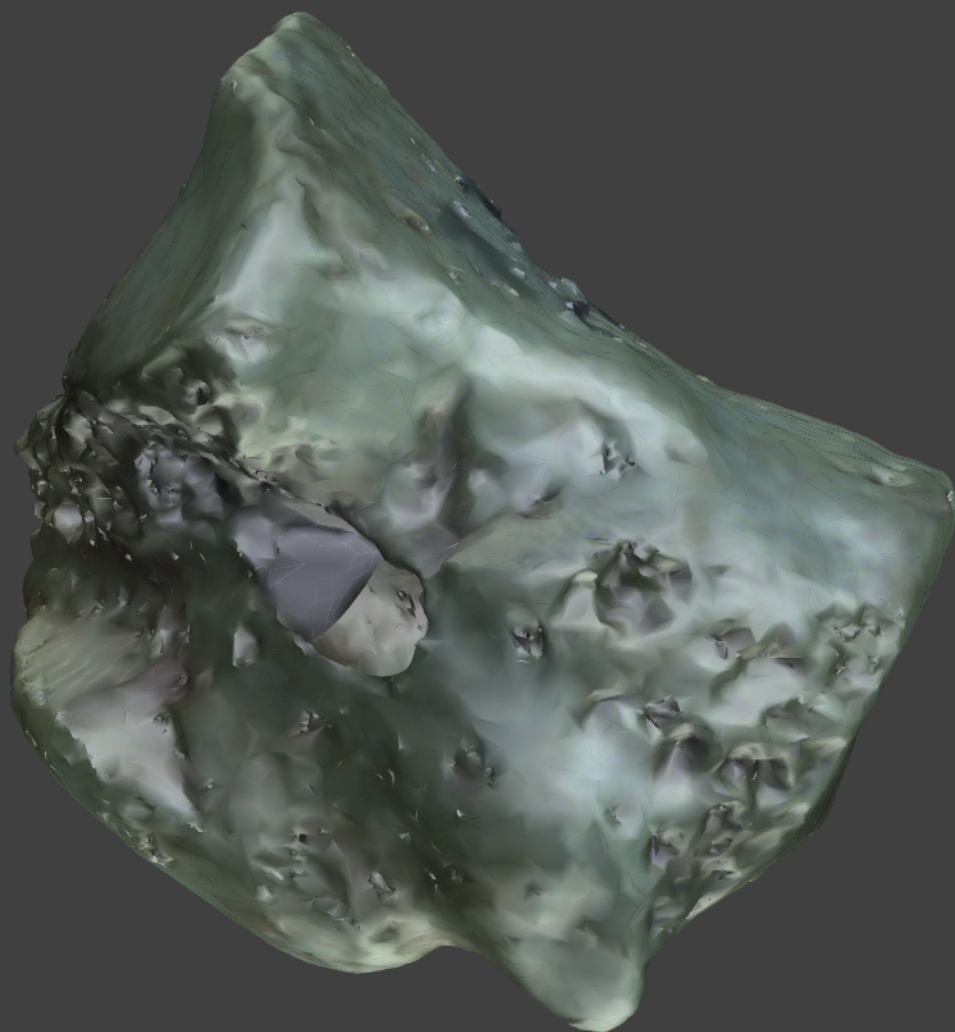

# *Hyaena sp.*

Invent.Nr.: HY 1

age, sex unknown

# Astragalus

All images are of left sided elements (except axial skeleton).

Thanks to the Zentrum für Naturwissenschaftliche Archäologie, Abteilung Archäozoologie,  
Eberhard-Karls-Universität Tübingen for the loan of the skeleton.

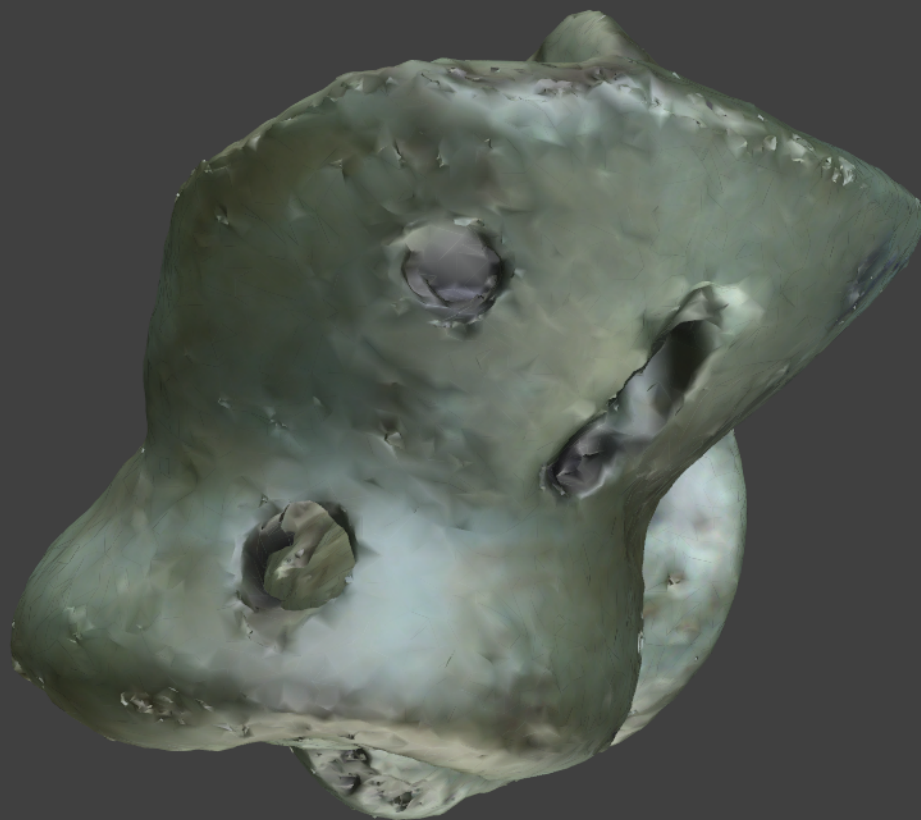

# *Hyaena sp.*

Invent.Nr.: HY 1

age, sex unknown

## Patella

All images are of left sided elements (except axial skeleton).

Thanks to the Zentrum für Naturwissenschaftliche Archäologie, Abteilung Archäozoologie,  
Eberhard-Karls-Universität Tübingen for the loan of the skeleton.



# *Hyaena sp.*

Invent.Nr.: HY 1

age, sex unknown

## Ulna

All images are of left sided elements (except axial skeleton).

Thanks to the Zentrum für Naturwissenschaftliche Archäologie, Abteilung Archäozoologie,  
Eberhard-Karls-Universität Tübingen for the loan of the skeleton.



# *Hyaena sp.*

Invent.Nr.: HY 1

age, sex unknown

## Calcaneus

All images are of left sided elements (except axial skeleton).

Thanks to the Zentrum für Naturwissenschaftliche Archäologie, Abteilung Archäozoologie,  
Eberhard-Karls-Universität Tübingen for the loan of the skeleton.



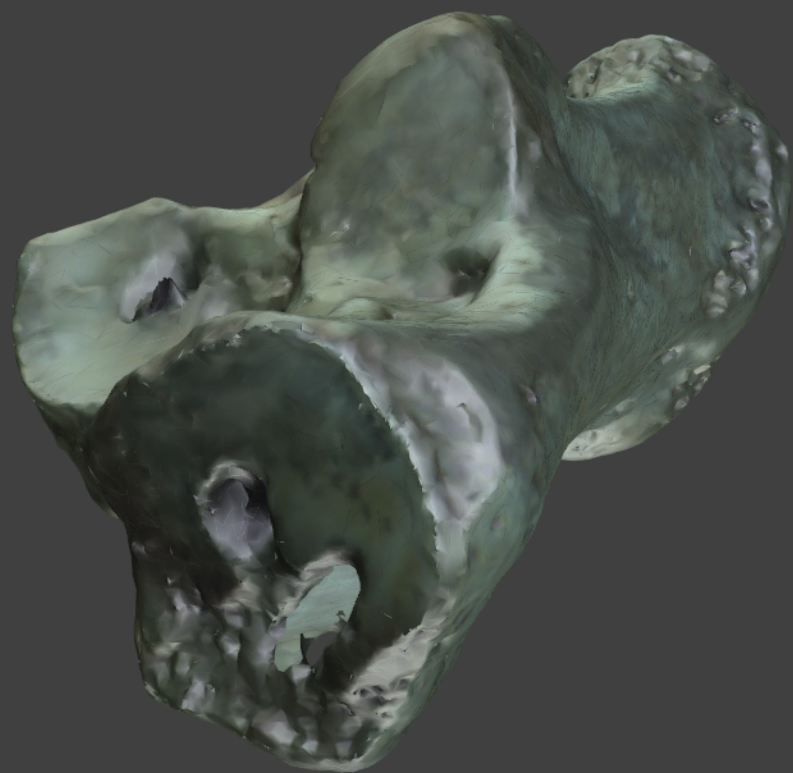

# *Hyaena sp.*

Invent.Nr.: HY 1

age, sex unknown

# Hamate

All images are of left sided elements (except axial skeleton).

Thanks to the Zentrum für Naturwissenschaftliche Archäologie, Abteilung Archäozoologie,  
Eberhard-Karls-Universität Tübingen for the loan of the skeleton.

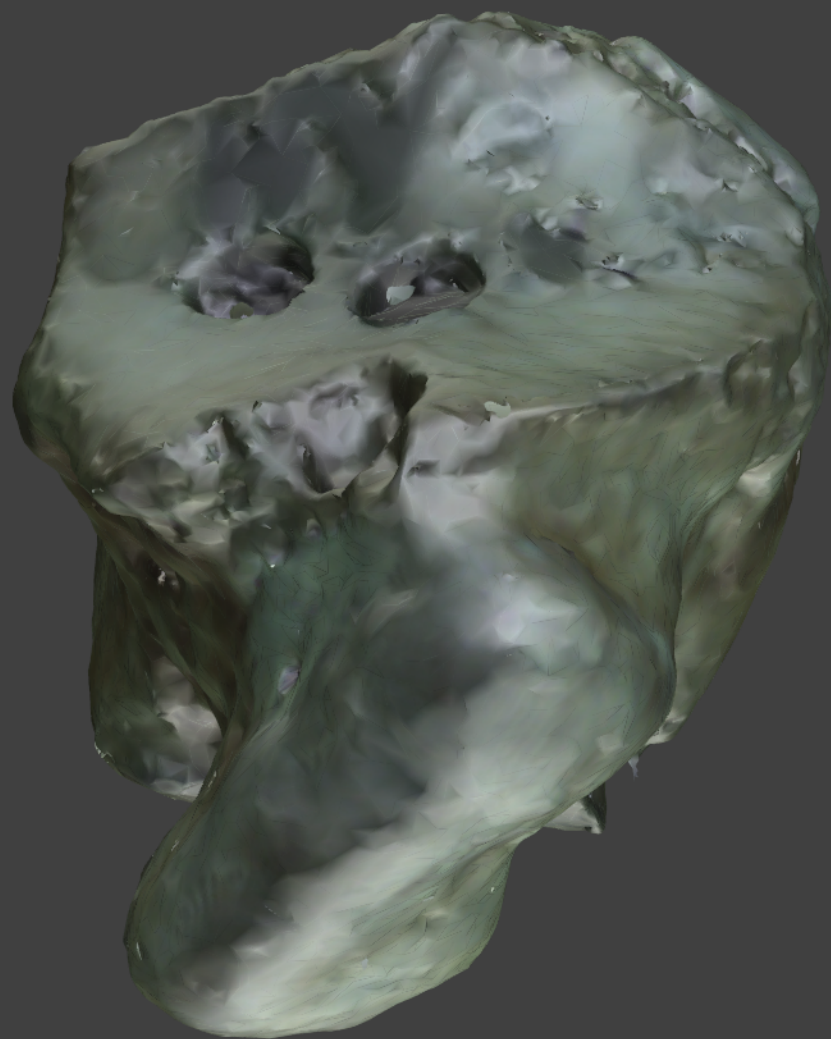

# ***Hyaena sp.***

Invent.Nr.: HY 1

age, sex unknown

# **Femur**

All images are of left sided elements (except axial skeleton).

Thanks to the Zentrum für Naturwissenschaftliche Archäologie, Abteilung Archäozoologie,  
Eberhard-Karls-Universität Tübingen for the loan of the skeleton.

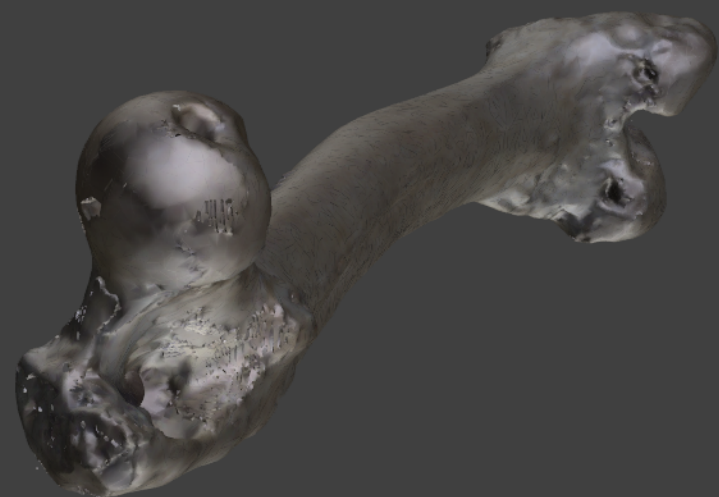

# ***Hyaena sp.***

Invent.Nr.: HY 1

age, sex unknown

## **Fibula**

All images are of left sided elements (except axial skeleton).

Thanks to the Zentrum für Naturwissenschaftliche Archäologie, Abteilung Archäozoologie,  
Eberhard-Karls-Universität Tübingen for the loan of the skeleton.



# *Hyaena sp.*

Invent.Nr.: HY 1

age, sex unknown

# Humerus

All images are of left sided elements (except axial skeleton).

Thanks to the Zentrum für Naturwissenschaftliche Archäologie, Abteilung Archäozoologie,  
Eberhard-Karls-Universität Tübingen for the loan of the skeleton.



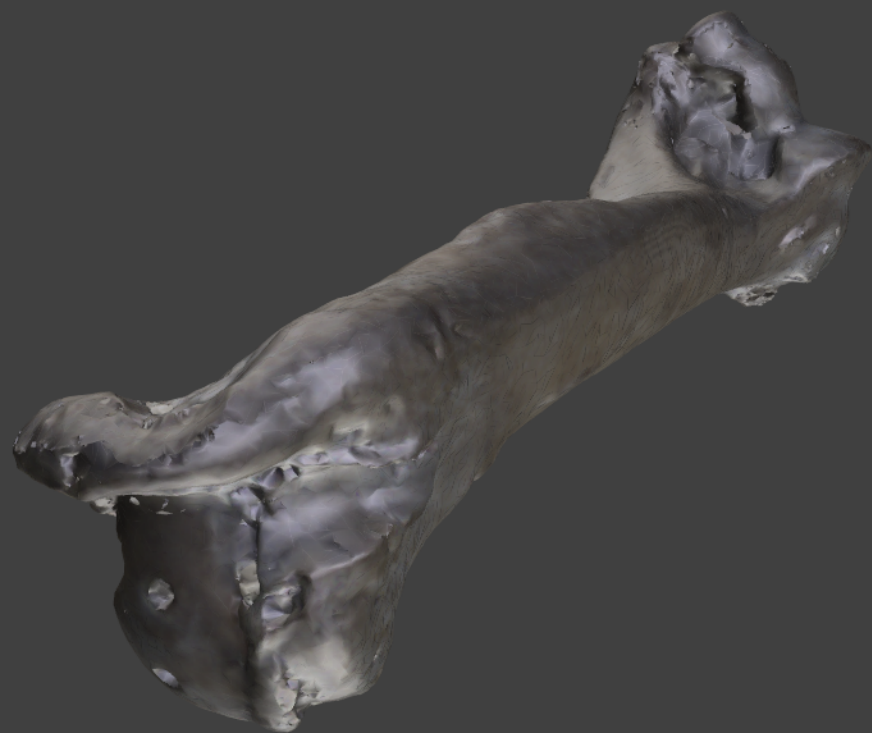

# *Hyaena sp.*

Invent.Nr.: HY 1

age, sex unknown

## Metacarpal II

All images are of left sided elements (except axial skeleton).

Thanks to the Zentrum für Naturwissenschaftliche Archäologie, Abteilung Archäozoologie,  
Eberhard-Karls-Universität Tübingen for the loan of the skeleton.



# *Hyaena sp.*

Invent.Nr.: HY 1

age, sex unknown

## Metacarpal III

All images are of left sided elements (except axial skeleton).

Thanks to the Zentrum für Naturwissenschaftliche Archäologie, Abteilung Archäozoologie,  
Eberhard-Karls-Universität Tübingen for the loan of the skeleton.

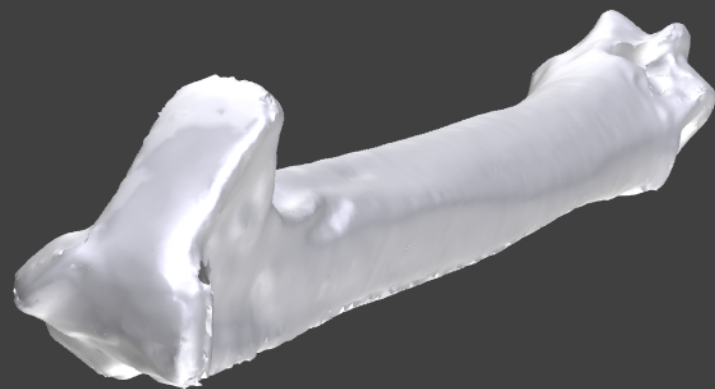

# *Hyaena sp.*

Invent.Nr.: HY 1

age, sex unknown

## Metacarpal IV

All images are of left sided elements (except axial skeleton).

Thanks to the Zentrum für Naturwissenschaftliche Archäologie, Abteilung Archäozoologie,  
Eberhard-Karls-Universität Tübingen for the loan of the skeleton.



# *Hyaena sp.*

Invent.Nr.: HY 1

age, sex unknown

## Metacarpal V

All images are of left sided elements (except axial skeleton).

Thanks to the Zentrum für Naturwissenschaftliche Archäologie, Abteilung Archäozoologie,  
Eberhard-Karls-Universität Tübingen for the loan of the skeleton.





# *Hyaena sp.*

Invent.Nr.: HY 1

age, sex unknown

# Radius

All images are of left sided elements (except axial skeleton).

Thanks to the Zentrum für Naturwissenschaftliche Archäologie, Abteilung Archäozoologie,  
Eberhard-Karls-Universität Tübingen for the loan of the skeleton.



# *Hyaena sp.*

Invent.Nr.: HY 1

age, sex unknown

## Scapula

All images are of left sided elements (except axial skeleton).

Thanks to the Zentrum für Naturwissenschaftliche Archäologie, Abteilung Archäozoologie,  
Eberhard-Karls-Universität Tübingen for the loan of the skeleton.



# *Hyaena sp.*

Invent.Nr.: HY 1

age, sex unknown

# Magnum

All images are of left sided elements (except axial skeleton).

Thanks to the Zentrum für Naturwissenschaftliche Archäologie, Abteilung Archäozoologie,  
Eberhard-Karls-Universität Tübingen for the loan of the skeleton.



# *Hyaena sp.*

Invent.Nr.: HY 1

age, sex unknown

## Navicular

All images are of left sided elements (except axial skeleton).

Thanks to the Zentrum für Naturwissenschaftliche Archäologie, Abteilung Archäozoologie,  
Eberhard-Karls-Universität Tübingen for the loan of the skeleton.



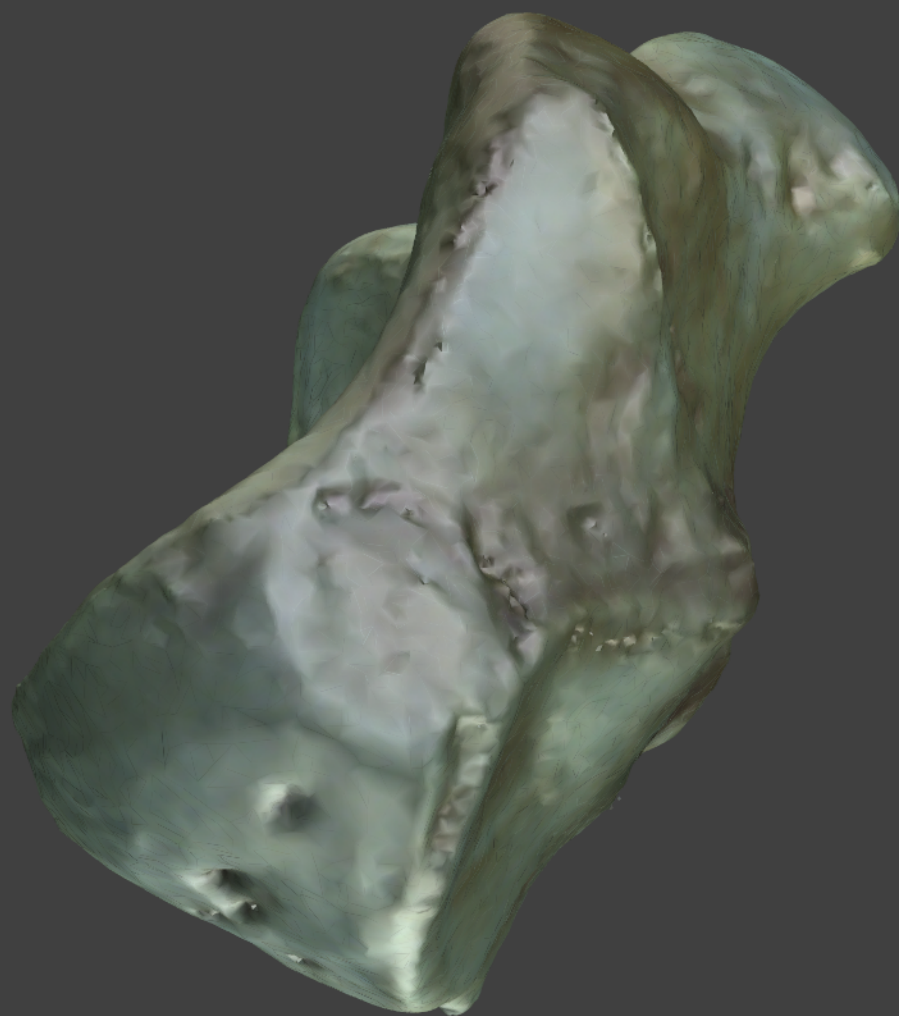

# *Hyaena sp.*

Invent.Nr.: HY 1

age, sex unknown

# Lunate

All images are of left sided elements (except axial skeleton).

Thanks to the Zentrum für Naturwissenschaftliche Archäologie, Abteilung Archäozoologie,  
Eberhard-Karls-Universität Tübingen for the loan of the skeleton.

